

**ฮักทัวร์ ทราเวล เอเจนซี**

48 ซอย 2 ถนนพระเจ้าทันใจ  
ต.เวียงเหนือ อ.เมือง จ.ลำปาง 52000

[www.hugtourtravel.com](http://www.hugtourtravel.com)

[hugtourtravel@gmail.com](mailto:hugtourtravel@gmail.com)

098-925-6479  hugtourtravel

## แพ็คเกจเที่ยวกัมพูชา 3 วัน 2 คืน

PREP001



# PACKAGE SIEM REAP

**3 วัน 2 คืน CAMBODIA**

นครวัด นครธม ล่องเรือชมโตนเลสาบ  
1 ใน 7 สิ่งมหัศจรรย์ของโลก

**4 พักหรือ  
ดาว**

บุฟเฟต์นานาชาติ  
ชมโชว์นางอัปสร

เริ่มต้นเพียง

**6,900.-**

มิถุนายน 65 - มีนาคม 66

กริ๊ปส่วนตัว  
เดินทางได้ทันที



วันที่	โปรแกรมทัวร์	อาหาร			โรงแรม
		เช้า	เที่ยง	เย็น	
1	กรุงเทพฯ - เสียมเรียบ - ล่องเรือโตนเลสาบ - ศาลองค์เจ็ก - องค์กรจอม ชมโชว์ระบำอัปสร	✈	✓	✓	ROYAL EMPIRE HOTEL หรือเทียบเท่า ★★★★★
2	ปราสาทบันทายศรี - นครธม - ปราสาทมายน - ปราสาทตาพรหม นครวัด - ไนท์มาร์เก็ต	✓	✓	✓	ROYAL EMPIRE HOTEL หรือเทียบเท่า ★★★★★
3	ศูนย์หัตถกรรมทอผ้าไหม - ศูนย์ฝึกวิชาชีพ - วัดพระพรหมรัตน ร้านเครื่องเงิน - ตลาดซาจ๊ะ - เสียมเรียบ - กรุงเทพฯ	✓	✓	✈	

กำหนดการเดินทาง	1-2 ท่าน	3-4 ท่าน	5-6 ท่าน	7-8 ท่าน	9-10 ท่าน	พักเดี่ยว
มิถุนายน 65 – มีนาคม 66	9,900 บาท/ ท่าน	8,900 บาท/ ท่าน	7,900 บาท/ท่าน	7,500 บาท/ท่าน	6,900 บาท/ท่าน	5,500 บาท/ท่าน

**DAY1 กรุงเทพฯ – เสียมเรียบ – ล่องเรือโตนเลสาบ – ศาลองค์เจ๊ก – องค์กรจอม – ชมโชว์ระบำอัปสร**

ออกเดินทางจากท่าอากาศยานดอนเมือง หรือ ท่าอากาศยานสุวรรณภูมิโดยสายการบิน ที่ลูกค้าเลือกเอง มุ่งหน้าสู่เมืองเสียมเรียบ ประเทศกัมพูชา **\*\*เมื่อท่านเดินทางไปถึงสนามบินมีไกด์ท้องถิ่นถือป้ายรอต้อนรับท่านและอำนวยความสะดวกในการเดินทางท่องเที่ยว\*\***

**ท่าอากาศยานนานาชาติเสียมราฐ** หรือที่เรียกสั้นๆ ว่า “สนามบินเสียมราฐ” เป็นสนามบินที่มีขนาดใหญ่เป็นอันดับ 2 ของประเทศราชอาณาจักรกัมพูชา (KINGDOM OF CAMBODIA) และเป็นสนามบินที่มีผู้ให้บริการหนาแน่นที่สุดในประเทศเนื่องจากสนามบินแห่งนี้อยู่ใกล้กับนครวัด ซึ่งเป็นสถานที่ท่องเที่ยวที่มีชื่อเสียงที่สุดของกัมพูชา จึงมีเที่ยวบินจากต่างประเทศบินตรงมาลงที่นี้เป็นจำนวนมาก ประกอบกับสนามบินยังมีความใหม่ โดยเพิ่งได้รับการปรับปรุงและเปิดให้บริการเมื่อปี พ.ศ. 2549 ที่ผ่านมา

**เที่ยง ☉ บริการอาหารกลางวัน ณ ภัตตาคาร (มื้อที่ 1)**

**โตนเลสาบโตนเล** ในภาษาเขมรหมายถึงแม่น้ำใหญ่ ส่วนสาบหมายถึงไม่เค็ม เนื่องจากโตนเลสาบเป็นพื้นที่น้ำท่วมที่เกิดจากแม่น้ำโขง อีกทั้งยังมีแม่น้ำสำคัญคือแม่น้ำเสียมเรียบไหลลงสู่โตนเลสาบ มีพื้นที่มีขนาดใหญ่ประมาณ 2,700 ตร.กม. ในหน้าน้ำน้อย และขนาดใหญ่มากถึง 16,000 ตร.กม. ในหน้าน้ำหลาก พัดพาเอาสายแร่ธาตุไหลลงมาจากเมืองจันทน์ผ่านแม่น้ำโขงลงพักไว้ที่โตนเลสาบ ก่อนจะไหลออกทะเลจีนใต้ทางตอนใต้ของกัมพูชา ความยิ่งใหญ่ของพื้นที่ทะเลสาบขนาดที่หน้าน้ำน้อยยังใหญ่กว่าเกาะภูเก็ตตั้งเกือบ 5 เท่า อีกทั้งยังเป็นแหล่งชุมชนกลางน้ำให้ชาวบ้านได้ปลูกเรือนอยู่อาศัยและใช้ชีวิตทั้งชีวิตอยู่กลางโตนเลสาบมาเป็นเวลายาวนานอีกด้วย



**ศาลองค์เจ็องค์จอม** เป็นที่รู้จักในสมัยพระเจ้าชัยวรมันที่ 2 มีริตอายุ 2 พระองค์ ดำรงตำแหน่งแม่ทัพ มีความสามารถในเรื่องของการรบเป็นอย่างมากเป็นที่เกรงขามของข้าศึกศัตรู เป็นผู้มีจิตใจงดงามเป็นอย่างมาก ในยามว่างเว้นจากศึกสงคราม หากมีนักโทษคนไหนที่ไม่ได้ทำความผิดที่ร้ายแรงมาก พระองค์ก็จะขอภัยโทษให้ จึงเป็นที่เคารพรัก นับถือของคนในเมืองเสียมเรียบเป็นอย่างมาก 400 ปีต่อมา กัมพูชาเปลี่ยนมานับถือศาสนาพุทธ และได้มีการศึกษาประวัติของเจ้าเจกและเจ้าจอม และเห็นว่าเป็นบุคคลตัวอย่างที่ประพฤตินดีมาก จึงได้มีการสร้างรูปเคารพ เป็นองค์ใหญ่แทนเจ้าเจก องค์เล็กแทนเจ้าจอม สมัยก่อนเจ้าเจกเจ้าจอมไม่ได้ประดิษฐานอยู่บริเวณนี้ อยู่ในนครวัด คนโบราณเลยย้ายมาอยู่ที่นี้ เพื่อความสะดวกในการเคารพบูชา

ค่ำ ๑๐) บริการอาหาร ณ ภัตตาคาร (มื้อที่ 2) บริการอาหารค่ำแบบบุฟเฟต์ อิ่มอร่อยกับอาหารนานาชาติชนิดพร้อมชมโชว์การแสดงชุดระบำอัปสร ศิลปะพื้นเมืองของกัมพูชาที่เป็นการแสดงที่สวยงาม ให้ทุกท่านได้เก็บภาพเป็นที่ระลึกไว้เป็นความทรงจำที่ดี

🌀 📍 พักที่ **PACIFIC BOUTIQUE SIEM REAP //ROYAL EMPIRE HOTEL //ANGKOR HOLIDAY HOTEL**หรือเทียบเท่า

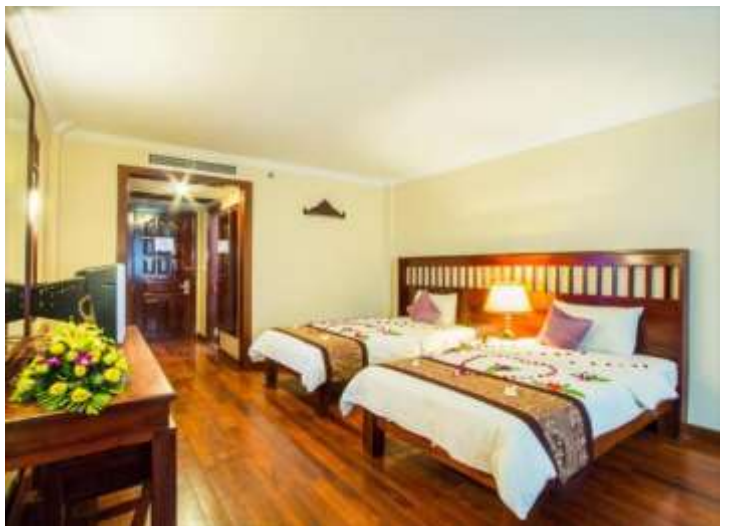

**DAY2** ปราสาทบันทายศรี – นครธม- ปราสาทบายน-ปราสาทตาพรหม – นครวัด –ไนท์มาร์เก็ต

เช้า บริการอาหารเช้า ณ ห้องอาหารของโรงแรม (มื้อที่ 3)

**ปราสาทบันทายศรี (BANTEAY SREI)** เป็นปราสาทหินที่ถือได้ว่างดงามที่สุดในประเทศกัมพูชา มีความกลมกลืนอย่างสมบูรณ์ และเป็นปราสาทแห่งเดียวที่สร้างเสร็จแล้วกว่า 1000 ปี แต่ลวดลายก็ยังคงมีความคมชัด เหมือนกับสร้างเสร็จใหม่ ๆ ปราสาทบันทายศรีหรือเรียกตามสำเนียงเขมรว่า บันเตยไฮร หมายถึง ปราสาทสตรี หรือป้อมสตรี อยู่ห่างจากตัวเมืองเสียมเรียบไปทางทิศตะวันออกเฉียงเหนือประมาณ 30 กิโลเมตร ใกล้กับแม่น้ำเสียมเรียบในบริเวณที่เรียกว่า อิศวรูปุระ หรือเมืองของพระอิศวรนั่นเอง



**นครธม** นครธมมีความหมายว่าเมืองใหญ่ (ธม แปลว่า ใหญ่) นครธม เป็นเมืองหลวงแห่งสุดท้ายและเมืองที่เข้มแข็งที่สุดของอาณาจักรขะแมร์ สถาปนาขึ้นในปลายคริสต์ศตวรรษที่ 12 โดยพระเจ้าชัยวรมันที่ 7 มีอาณาเขตครอบคลุมพื้นที่ 9 ตารางกิโลเมตร อยู่ทางทิศเหนือของ นครวัด ภายในเมืองมีสิ่งก่อสร้างมากมายนับแต่สมัยแรกๆ และที่สร้างโดยพระเจ้าชัยวรมันที่ 7 และรัชทายาท ใจกลางพระนครเป็นปราสาทหลักของพระเจ้าชัยวรมัน เรียกว่า ปราสาทบายน และมีพื้นที่สำคัญอื่น ๆ รายล้อมพื้นที่ซึ่งภูมิถัดไปทางเหนือ จุดเด่นที่สุดคือทางเข้าด้านใต้ ที่มีลักษณะเป็นหน้า 4 หน้า ก่อนจะเข้าสู่บริเวณนี้ จะเป็นแถวของยักษ์ (อสูร) ทางด้านขวา และเทวดาทางด้านซ้าย เรียงรายแบกพญานาคอยู่สองข้างสะพาน เมื่อเข้าสู่ใจกลางนครธมจะพบสิ่งก่อสร้างต่างๆ บริเวณประตูด้านใต้ได้รับการอนุรักษ์ฟื้นฟูไว้ได้ดีกว่าบริเวณอื่น ๆ อีก 3 ด้าน



**ปราสาทบายน** ปราสาทบายนอยู่ในบริเวณใจกลางของนครธม สร้างในปีพุทธศตวรรษที่ 18 รัชสมัยของพระเจ้าชัยวรมันที่ 7 เป็นศิลปะแบบบายน ศาสนาพุทธนิกายมหายาน ปราสาทบายนเป็นปราสาทหลวงประจำรัชสมัยพระเจ้าชัยวรมันที่ 7 ปราสาทบายนถูกสร้างโดยการนำหินมาวางซ้อนๆ กันขึ้นเป็นรูปร่าง แม้จะเป็นปราสาทไม่ใหญ่โตเท่านครวัด แต่มีความแปลกและดูลึกลับทั้งปราสาทมีแต่ใบหน้าคน หากขึ้นไปยืนอยู่ภายในปราสาทนี้ไม่ว่ามุมไหนก็หาได้รอดหลุดพ้นจากสายตาเหล่านี้ได้เลย คนส่วนมากเชื่อกันว่ายักษ์บายนคือการจำลองใบหน้าของพระเจ้าชัยวรมันที่ 7 มาไว้บนยอดปราสาททั้ง 4 ทิศ โดยสายตาที่มองลงต่ำนั้นเป็นการมองราษฎร ส่วนจำนวนปราสาท 54 ยอดที่มีแต่ตั้งเดิมนั้นแทนจำนวนจังหวัด 54 จังหวัดที่พระเจ้าชัยวรมันที่ 7 ปกครองในยุคหนึ่ง



**ปราสาทตาพรหม** ปราสาทตาพรหมจัดได้ว่าเป็นวัดในพุทธศาสนาและเป็นวิหารหลวงในสมัยพระเจ้าชัยวรมันที่ 7 ทางเข้าประกอบด้วยโคปุระชั้นนอกและชั้นใน บริเวณผนังที่อยู่เชื่อมระหว่างโคปุระชั้นนอกและชั้นในมีการสลักภาพตามคติธรรมของพุทธศาสนานิกายมหายาน ปราสาทแห่งนี้ถูกสร้างขึ้นในปี พ.ศ. 1729 เพื่ออุทิศให้แก่พระราชมารดาของพระเจ้าชัยวรมันที่ 7 คือพระนางชัยราชจุตามณี ผู้เปรียบประดุจกับพระนางปรัชญาปรมिता ซึ่งหมายถึงเมื่อพระองค์เป็นอวตารของพระโพธิสัตว์อวโลกิเตศวร พระราชมารดาของพระองค์จึงเปรียบดั่งพระนางปรมिताเช่นกัน



#### เที่ยง บริการอาหารกลางวัน ณ ภัตตาคาร (มื้อที่ 4 )

**นครวัด** หรือปราสาทนครวัด กันสักครั้ง ปราสาทนครวัด เป็นสิ่งก่อสร้างทางศาสนาที่มีขนาดใหญ่ที่สุดของโลก เป็นหนึ่งในเจ็ดสิ่งมหัศจรรย์ของโลก ที่ถูกบันทึกให้เป็นมรดกโลกภายใต้ชื่อ "เมืองพระนคร" ตัวเทวสถานถือเป็นที่สุดของสถาปัตยกรรมเขมร ในสมัยที่ยังรุ่งเรือง ในอาณาบริเวณปราสาทอันกว้างใหญ่ ได้ถูกก่อสร้างด้วยหินทรายขนาดมหึมา นำมาเรียงรายต่อกันและสลักกลดลวดลายอย่างงดงาม กว่าจะได้หินมาแต่ละก้อนต้องชักลากมาจากเขาพนมกุเลน ซึ่งอยู่ห่างออกไปถึง 50 กิโลเมตร ต้องใช้แรงงานคนและสัตว์มานับไม่ถ้วน ใช้ช่างแกะสลัก 5,000 คน ใช้เวลาสร้างรวม 100 ปี การจะนำหินขนาดใหญ่แต่ละก้อนมาสร้างเป็นปราสาทที่งดงามได้ขนาดนี้ จะต้องมีการวางแผนแบบแปลนในการก่อสร้างมาเป็นอย่างดี ซึ่งถือได้ว่าเป็นฝีมือของวิศวกรชั้นเอกในสมัยนั้นกันเลยทีเดียว ตัวปราสาทสูง 60 เมตร ตั้งอยู่บนฐานสูงตามคติของศูนย์กลางจักรวาล ล้อมรอบด้วยปราสาท 5 หลัง มีคูน้ำล้อมรอบตามแบบอย่างของมหาสมุทรที่ล้อมรอบเขาพระสุเมรุ กำแพงด้านนอกล้วนแต่เป็นงานแกะสลักเกี่ยวกับพระราชกรณียกิจของพระเจ้าสุริยวรมันที่ 2 และเรื่องราวจากวรรณคดีเรื่อง รามายณะ รูปแกะสลักที่มีชื่อที่สุดก็คือรูปที่เทวดากับอสูรกวุ่นเกษียรสมุทรด้วยเขาพระสุเมรุ และยังมีรูปแกะสลักนางอัปสรอีกถึง 1,635 นาง ที่ทั้งหมดแต่งกายและทรงผมไม่ซ้ำกันเลย ลองหาดูกันให้ดีๆ จะมีนางอัปสรที่ยิ้มเห็นฟันเพียงองค์เดียวเท่านั้น ปราสาทนครวัดได้รับการอนุรักษ์ไว้เป็นอย่างดี จนเป็นศูนย์กลางทางศาสนาที่สำคัญเพียงแห่งเดียวที่ยังเหลือรอดมาจนถึงปัจจุบัน และได้กลายมาเป็นสัญลักษณ์ของประเทศกัมพูชา



**อังคอร์ไนท์ มาร์เก็ต (ANGKOR NIGHT MARKET)** อิสระให้ท่านได้เที่ยวชมพร้อมเลือกซื้อสินค้าพื้นเมืองที่มีให้เลือกมากมายหลายอย่างได้ตามอัธยาศัย

ค่ำ ๑๐ | บริการอาหาร ณ ภัตตาคาร (มีที่ 5 )

พักที่ **PACIFIC BOUTIQUE SIEM REAP //ROYAL EMPIRE HOTEL //ANGKOR HOLIDAY HOTEL**หรือเทียบเท่า

**DAY3 ศูนย์หัตถกรรมทอผ้าไหม – ศูนย์ฝักวิชาชีพ – วัดพระพรหมรัตน – ตลาดซาจ๊ะ – สหามบิน**

เช้า ๑๐ | บริการอาหารเช้า ณ ห้องอาหารของโรงแรม(มีที่ 6 )

**ศูนย์หัตถกรรมทอผ้าไหม+ศูนย์ฝักวิชาชีพ** ศูนย์รวมหัตถกรรมที่จัดทำขึ้นเพื่อการพัฒนาและปรับปรุงงานหัตถกรรมทอผ้ารวมถึงการสืบทอดศิลปกรรมโบราณให้ของคนท้องถิ่นให้ดำรงอยู่สืบต่อไป



**วัดพระพรหมรัตน** ภายในพระวิหารของวัด มีพระนอนศักดิ์สิทธิ์ที่สร้างด้วยภาพเรือของพระชื่อดังที่ชื่อว่า Preah Ang Chong Han Hoy ที่เป็นที่เคารพสักการะของชาวพนมเปญ และ กัมพูชา มาตั้งแต่สมัย พ.ศ.1900 ภายในโบสถ์มีพระประธานที่ถูกสร้างอย่างเรียบง่าย แต่หากเดินไปทางด้านหลังพระองค์ใหญ่ นั้น นักท่องเที่ยวก็จะได้พบพระนอน ที่นอนซ่อนตัวอยู่ด้านหลังอย่างน่าเลื่อมใส ภายนอกอาคารของวัดมีศาลารายที่ประดับตกแต่งด้วยภาพพุทธประวัติซึ่งเป็นศิลปะแบบใหม่ที่ศิลปินแนวใหม่ของกัมพูชาสร้างสรรค์ขึ้นมีเอกลักษณ์แตกต่างตรงเล่นความรุนแรงที่ยื่นออกมาจากฝาผนังให้ดูมีมิติมากขึ้นนั่นเอง



## เที่ยง บริการอาหารกลางวัน ณ ภัตตาคาร (มื้อที่ 7 )

**ตลาดซาจ๊ะ** แหล่งช้อปปิ้งที่มีชื่อเสียงที่สุด เป็นตลาดเก่าแก่ ที่มีอาคารร้านค้าที่สร้างในยุคที่ฝรั่งเศสเข้ามาปกครอง รูปทรงทางสถาปัตยกรรมมากจึงออกไปแนวยุโรป ในตลาดซาจ๊ะ จะขายที่ระลึกที่เป็นสินค้าพื้นเมืองของเขมร ด้านหน้าตลาดจะเป็นผลิตภัณฑ์ของแห้งจากโตนเลสาบ ได้แก่ปลากรอบ หรือปลาแห้ง ปลาช่อนแดดเดียว กุนเชียง และปลาที่อยู่ในโถ เช่นปลาร้า ปลาหมักชนิดต่างแบบเขมร ลึกเข้าไปในตลาดจะเป็นตลาดสด ขายพวกพืชผักและผลไม้ต่างๆ บางอย่างก็นำเข้าจากไทย ส่วนอีกซีกหนึ่งจะเป็นตลาดพลาสติกๆที่มาจากทะเลสาบโตนเล มีปลาหลากหลายชนิดมาก เต็มๆ ก็มีปลาเนื้ออ่อน ปลาตุ๊ก ปลากรด ปลาเทโพ ปลาสวาย ช่วงเย็นๆบริเวณหน้าตลาดจะคึกคักไปด้วยคนท้องถิ่นและนักท่องเที่ยว หากมีเวลาก็น่าจะใช้บริการรถสามล้อของเขมรพาเที่ยวรอบเมืองเสียมเรียบในราคาไม่แพงนักอีกด้วย

### สมควรแก่เวลานำท่านเดินทางสู่ ท่าอากาศยานนานาชาติเสียมเรียบ

#### \*\* หมายเหตุ \*\*

1. ค่าบริการข้างต้น ยังไม่รวมค่าทิปคนขับรถ และมัดคูปองที่ท้องถิ่นท่านละ **600 บาท/ต่อท่าน**
2. เด็กอายุเกิน 2 ขวบ เก็บทิป เท่ากับ ผู้ใหญ่ ตามข้อ 1.

#### อัตราค่าบริการรวม

- ✓ ค่าที่พักตามระบุในรายการพักห้องละ 2-3 ท่าน ตามโรงแรมที่ระบุหรือเทียบเท่า
- ✓ ค่าอาหารตามที่ระบุอยู่ในรายการ
- ✓ ค่าไกด์ท้องถิ่นภาษาไทย
- ✓ ค่ารถรับ-ส่งตามสถานที่ท่องเที่ยวที่ระบุตามรายการ
- ✓ ค่าเข้าชมสถานที่ต่าง ๆ ที่ระบุอยู่ในรายการ
- ✓ ค่าประกันภัยการเดินทาง วงเงินท่านละ กรณีเสียชีวิต 1,000,000// กรณีรักษาพยาบาล 500,000 ตามเงื่อนไขกรมธรรม์

#### อัตราค่าบริการไม่รวม

- ✗ ค่าตัวเครื่องบิน+ค่าน้ำหนักสัมภาระน้ำหนักกระเป๋า
- ✗ ค่าใช้จ่ายส่วนตัว นอกจากรายการที่ระบุ เช่น มินิบาร์ ค่าโทรศัพท์ ค่าอินเทอร์เน็ต ค่าทิปยกกระเป๋า ค่าทิปพนักงานเสิร์ฟ ต่างๆ ฯลฯ
- ✗ ค่าอาหารและเครื่องดื่ม นอกเหนือจากที่ระบุในรายการ
- ✗ ค่าทำหนังสือเดินทาง ค่าวีซ่าต่างชาติและค่าแจ้งเข้า-ออกประเทศ ของคนต่างด้าว หรือเอกสารอื่นๆที่พึงใช้ประกอบส่วนตัว
- ✗ ค่ารถรับ-ส่ง นอกสถานที่ นอกเหนือที่ระบุไว้ตามรายการ
- ✗ ค่าภาษีมูลค่าเพิ่ม 7% และค่าภาษีหัก ณ ที่จ่าย 3%

#### กรุณาแจ้งรายละเอียด

☆ กรุณาระบุลักษณะห้องที่คุณต้องการเพื่อความสะดวกสบายของตัวเอง TWIN (ห้อง 2 เตียง) // DOUBLE (ห้อง 1 เตียงใหญ่) // SINGLE (ห้องเตียงเดี่ยว) // TRIPLE (ห้อง 2 เตียง +1 เตียงเสริม)

หากไม่มีการระบุ ทางบริษัท ขออนุญาตจัดเป็นเตียง Twin ให้กับผู้เข้าพัก

☆ หากท่านไม่ทานอาหารมื้อใดมื้อหนึ่ง ไม่สามารถคืนเงินได้

☆ กรุณาแจ้งการไม่ทานอาหารบางประเภท ก่อนเดินทางอย่างน้อย 1 อาทิตย์ หากท่านแจ้งช้า อาจทำให้ทางบริษัทฯ ไม่สามารถเตรียมการให้ท่านได้ทัน ต้องขอภัยในความไม่สะดวก

☆ ไม่สามารถเปลี่ยนแปลงรายชื่อผู้เดินทาง เลื่อนหรือโยกย้ายวันเดินทาง หากให้ทางบริษัทเป็นผู้ออกบัตรโดยสาร

### เงื่อนไขการจองทัวร์

1. กรุณาชำระมัดจำท่านละ 3,000 บาท หากมีการยกเลิกภายหลัง ทางบริษัทขอสงวนสิทธิ์ในการคืนมัดจำทั้งหมด เนื่องจากทางบริษัทฯ ได้ชำระค่าตัวเครื่องบินเต็มใบให้กับสายการบินเป็นที่เรียบร้อยแล้ว ยกเว้นค่าภาษีน้ำมันที่ยังมิได้ชำระ ค่าทัวร์ส่วนที่เหลือ กรุณาชำระตามวันที่ใน INVOICE ที่บริษัทกำหนด

2. ส่งหลักฐานการชำระเงิน ทางไลน์ อีเมลล์ หรือ แอปพลิเคชันอื่นๆ ตามช่องทางที่ท่านสะดวก

3. ส่งเอกสารหน้าพาสปอร์ต ที่มองเห็นข้อมูลชัดเจน ในช่องทางที่สะดวก ให้กับทางเจ้าหน้าที่บริษัทฯ

### เงื่อนไขการยกเลิกทัวร์

1. แจ้งขอยกเลิกทัวร์ก่อนการเดินทาง 30วัน คืนเงินเต็มจำนวนที่ท่านได้ชำระมาแล้ว
2. แจ้งขอยกเลิกทัวร์ก่อนการเดินทางน้อยกว่า 15-29 วัน คืนเงิน 50% ของราคาทัวร์
3. แจ้งยกเลิกทัวร์ก่อนการเดินทางน้อยกว่า 7 วัน ขอสงวนสิทธิ์ไม่คืนเงินที่ท่านชำระมาแล้วทุกกรณี

### เงื่อนไขการให้บริการ

- ❖ ราคาและรายการท่องเที่ยว สามารถเปลี่ยนแปลงได้ตามความเหมาะสมโดยคำนึงถึงผลประโยชน์ของผู้เดินทางเป็นสำคัญ
- ❖ บริษัทฯ รับผิดชอบเดินทาง เฉพาะผู้มีจุดประสงค์เดินทางเพื่อท่องเที่ยวเท่านั้น
- ❖ หนังสือเดินทางต้องมีอายุเหลือใช้งานไม่น้อยกว่า 6 เดือน ( บริษัทฯ จะไม่รับผิดชอบหากอายุการใ้ใช้งานเหลือน้อยกว่า 6 เดือนและไม่สามารถเดินทางได้)
- ❖ บริษัทฯ จะไม่รับผิดชอบ หากเกิดกรณีความล่าช้าจากสายการบิน, การประท้วง, การนัดหยุดงาน, การก่อจลาจล, ภัยธรรมชาติอื่นไม่สามารถควบคุมได้
- ❖ บริษัทฯ จะไม่รับผิดชอบ กรณีท่านถูกปฏิเสธการเข้าหรือออกเมืองจากเจ้าหน้าที่ตรวจคนเข้าเมือง หรือ เจ้าหน้าที่กรมแรงงานทั้งจากไทยและต่างประเทศ ซึ่งอยู่นอกเหนือความรับผิดชอบของบริษัทฯ และจะไม่คืนค่าใช้จ่ายค่าทัวร์ที่ท่านได้ชำระมาเรียบร้อยแล้ว



❖ เนื่องจากการซื้อขายทัวร์ในรูปแบบเหมาจ่าย บริษัทจะไม่รับผิดชอบและไม่ทำการคืนค่าใช้จ่ายใดๆ หากท่านใช้บริการจากทางบริษัทไม่ครบรายการ เช่น ไม่ทานอาหารบางมื้อ ไม่พักที่เดียวกับที่จัดไว้ ไม่เที่ยวบางรายการ

❖ บริษัท จะไม่รับผิดชอบใด หากเกิดสิ่งของสูญหายจากการโจรกรรม และ/หรือเกิดอุบัติเหตุที่เกิดจากความประมาทของนักท่องเที่ยวเอง หรือในกรณีที่เกิดอุบัติเหตุหรือซาร์ุดจากสายการบิน

❖ กรณีท่านไม่สามารถเดินทางพร้อมคณะได้ ตัวโดยสารทุกประเภท ไม่สามารถโยกย้ายเลื่อนกำหนดเดินทางไปใช้ในครั้งอื่นได้

❖ รายละเอียดทุกรายการในโปรแกรม ที่ระบุ อาจมีการปรับเปลี่ยน รายการ อาหาร ที่พัก สถานที่ท่องเที่ยว เพื่อปรับให้เหมาะสมกับ เวลา สภาพอากาศ และสถานการณ์เฉพาะตรงนั้น โดยมีได้แจ้งให้ท่านทราบล่วงหน้า เพื่อให้ทุกอย่างเป็นไปได้ด้วยความเหมาะสมและรักษาไว้ซึ่งผลประโยชน์ร่วมกันทุกฝ่าย

❖ เมื่อท่านตกลงชำระเงินไม่ว่าทั้งหมดหรือบางส่วนผ่านตัวแทนของบริษัท หรือชำระโดยตรงกับทางบริษัท ทางบริษัทจะถือว่าท่าน ได้ยอมรับในเงื่อนไขข้อตกลงต่าง ๆ ที่ได้ระบุไว้ข้างต้นนี้แล้วทั้งหมดแล้ว

กรุณาตรวจสอบพาสปอร์ต ด้วยตัวท่านเอง

พาสปอร์ตต้องมีอายุเกิน 6 เดือน นับจากวันเดินทาง

หากเกิดข้อผิดพลาดไม่สามารถเดินทางได้ ทางบริษัทจะไม่รับผิดชอบใดๆ

ก่อนตัดสินใจจองทัวร์ ควรอ่านเงื่อนไขการเดินทางให้เข้าใจก่อนนะคะ เพื่อผลประโยชน์ของท่าน

